

Motion till Sollerö Gemensamhetsskog samfällighetsförenings Föreningsstämma 2016

Planerade avverkningar

På senaste årsmötet redogjordes det för hur stora genomsnittliga slutavverkningar styrelsen planerade att göra. Man planerade ca 15 hektar/år i genomsnitt, givetvis anpassar man sig till när konjunkturen och priserna är som bäst. Det blir 150 hektar på en tioårsperiod.

På hemsidan finns en skogsbruksplan från 2013. I den ingår inte Umsi-fastigheten (ca 2,5% av den totala skogsmarken). I skogsbruksplanen finns inte heller uppgiften om hur gammal skogen egentligen är utan all skog över 120 år sammanställts i gruppen 120+.

Om man gör antagandet att för varje 10-årsperiod slutavverkas 150 ha. Slutavverkningen tas alltid från den äldsta skogen. Då kommer man att få följande diagram från 2013 och framåt.

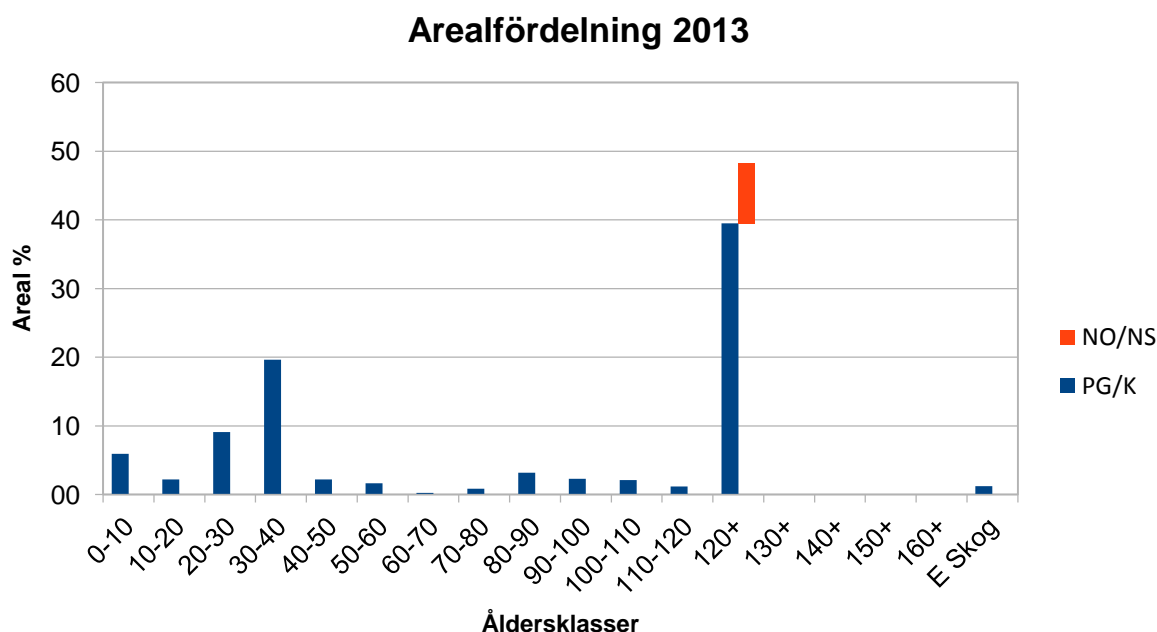

Arealfördelning 2023

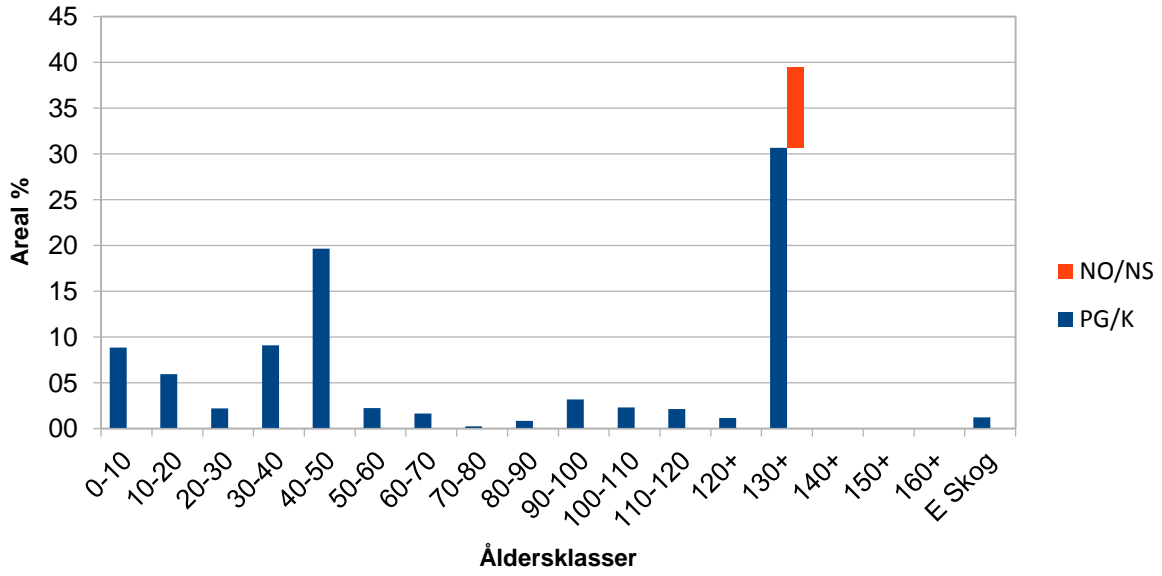

Arealfördelning 2023

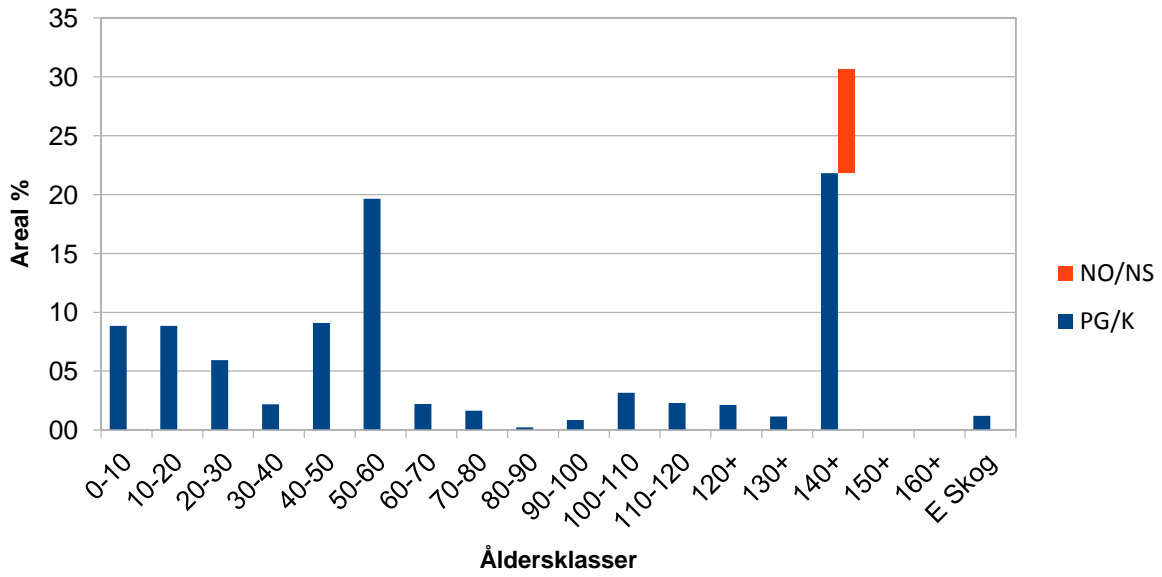

Arealfördelning 2043

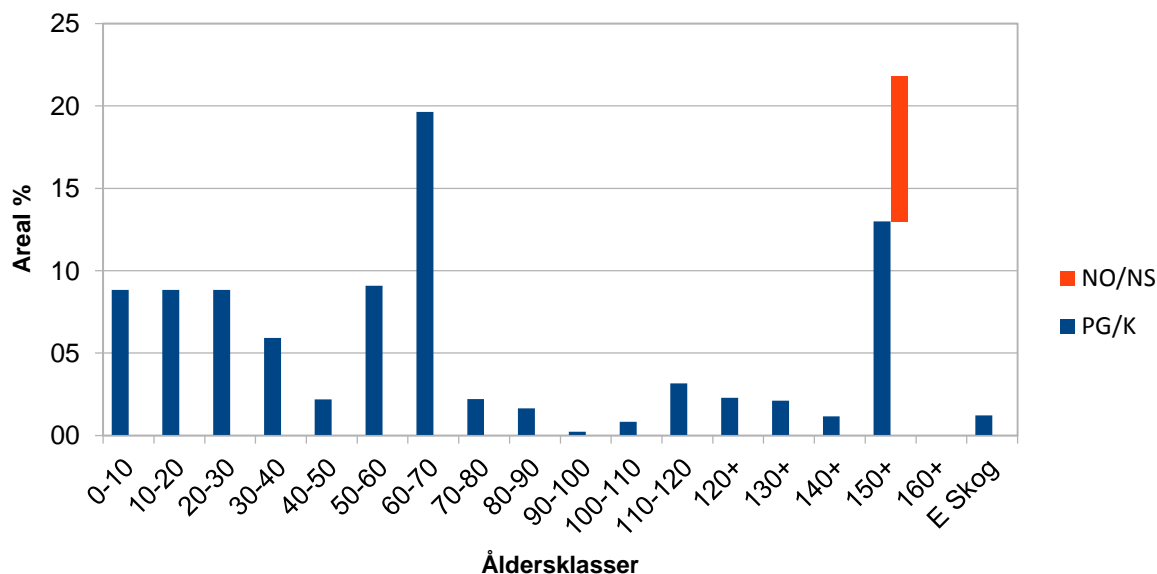

Arealfördelning 2053

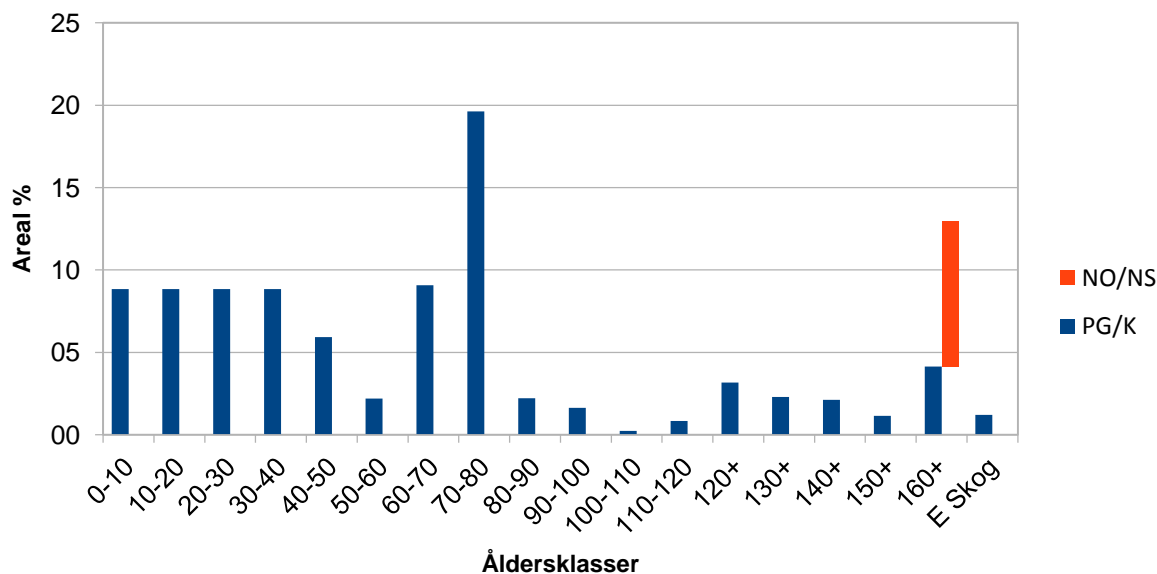

När vi kommit till 2053 är det någotsånär hygglig åldersfördelning. Vi ser också att avverkningen mellan 1993 till 2013 har varit för låg. Men vi ser också att vi har mycket gammal skog kvar på 120+, nämligen 218 ha med den äldsta skogen på 160 år. Det finns risk för att Skogsstyrelsen under tiden fram till 2053 kommer fram till att det finns skyddsvärd gammal skog som inte får avverkas. Medlemmarna i gemensamhetsskogen bör avgöra om mer skog skall avsättas / tvingas avsättas till naturområde av något slag eller om gemensamhetsskogen skall göra större avverkningar för att minimera risken för avslag av slutavverkning av Skogsstyrelsen.

Jag yrkar på att gemensamhetsskogen ökar slutavverkningen till i snitt 25 ha/år, givetvis med hänsyn till konjunkturen och prisbilden.

2016-03-29

Per-Henry Persson

Utanmyra 137:3